Part des personnes ayant un diplôme universitaire (supérieur) dans la population âgée de 15 ans ou plus 1999 (F) ou 2000 (CH)

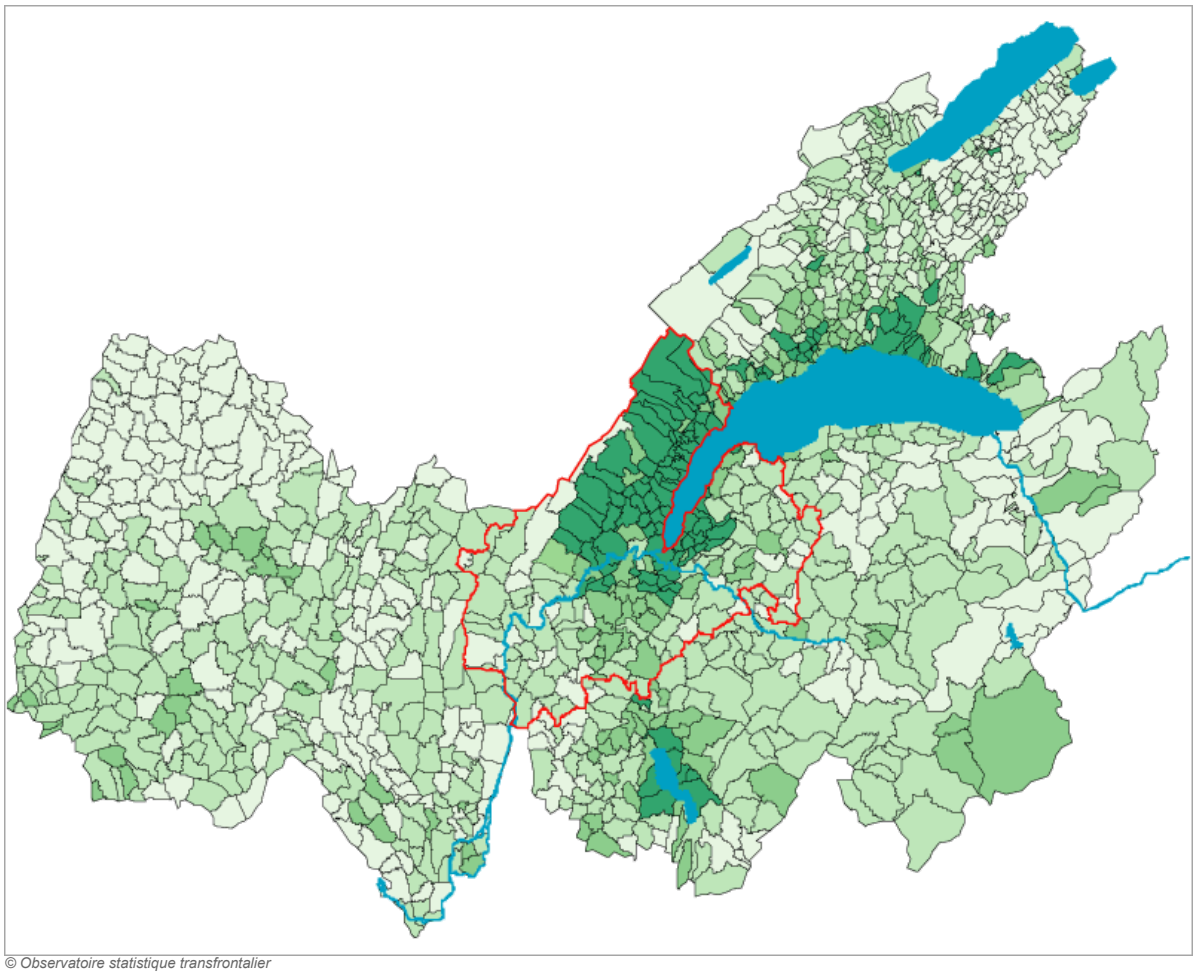

Légende

- 12% à 29,7% (129)
- 8% à 12% (165)
- 4% à 8% (499)
- 0% à 4% (410)
- Agglo. transf.: périmètre d'étude de l'Observatoire statistique transfrontalier

Le district de la Broye (canton de Fribourg), dont la plus grande partie est enclavée dans le territoire du canton de Vaud à son extrémité Nord-Est, ainsi que les districts de Monthey et de Saint-Maurice (canton du Valais), insérés entre Vaud et Haute-Savoie, ont été inclus dans la représentation cartographique.

© Observatoire statistique transfrontalier

Diplômés universitaires

2000

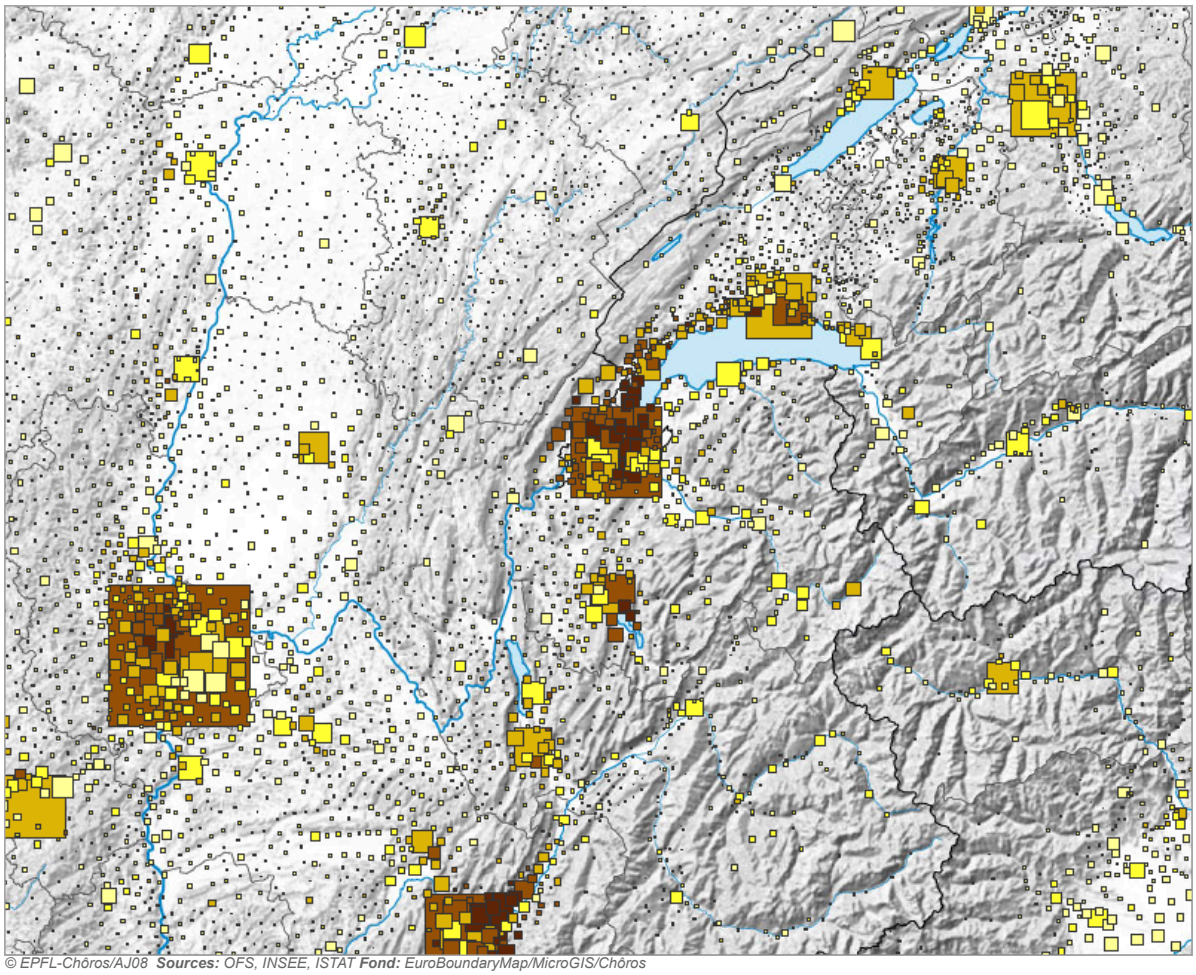

© EPFL-Chôros/AJ08 **Sources:** OFS, INSEE, ISTAT **Fond:** EuroBoundaryMap/MicroGIS/Chôros

Légende

22
16
9
6

Part de la population de plus de 15 ans en possession d'un diplôme universitaire, en %

64'028
22'500

Universitaires

Habillage

- **Aucun nom**
- Principales villes
- Régions NUTS
- Coord. suisses (50km)
- Coord. suisses (10km)
- Masquer le relief