Emplois dans l'administration publique

2000

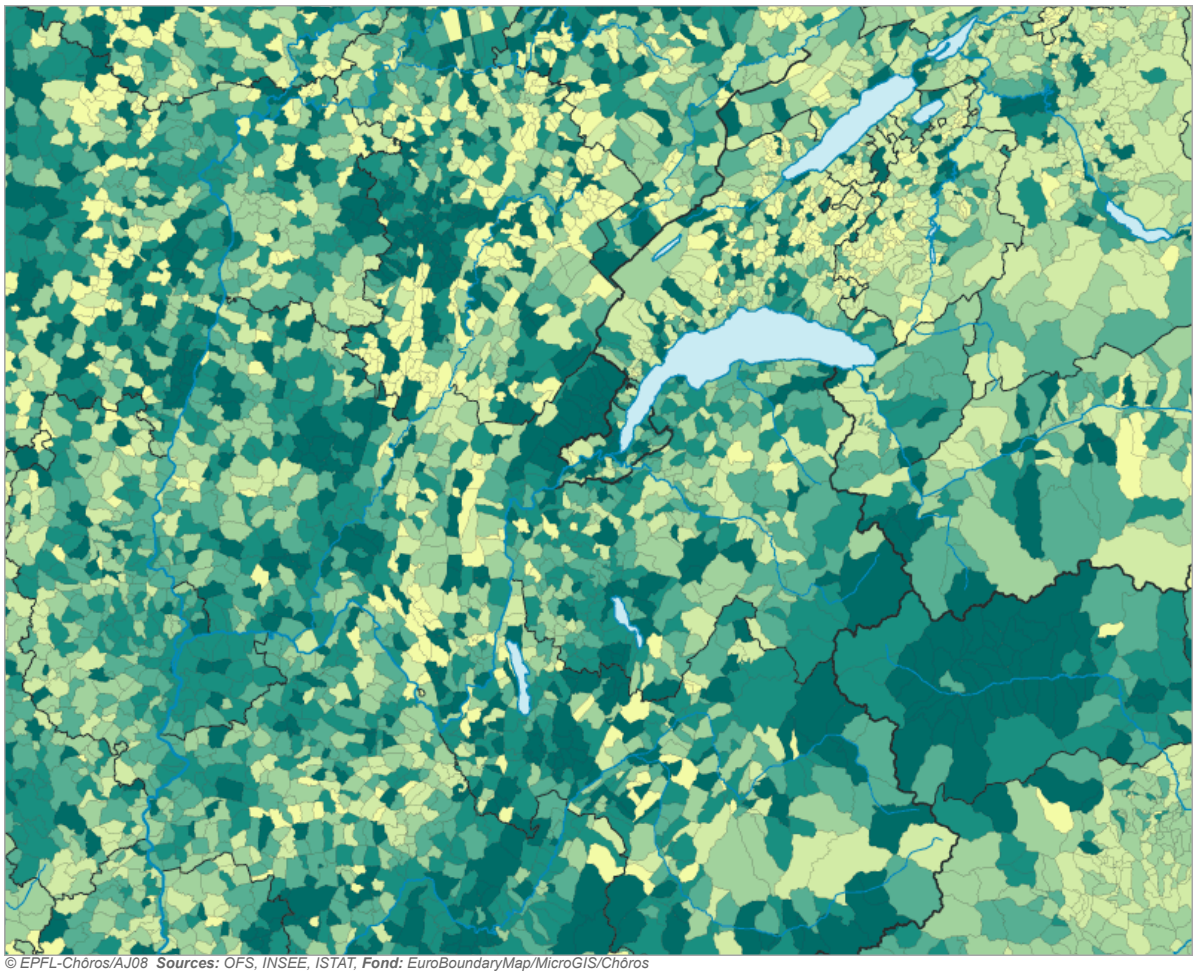

© EPFL-Chôros/AJ08 **Sources:** OFS, INSEE, ISTAT, **Fond:** EuroBoundaryMap/MicroGIS/Chôros

Légende

11.7
8.5
6.4
4.2
0.1

Part des emplois dans l'administration publique, en %

Mise en classes: quantiles sur les valeurs non nulles

Thèmes

- Agriculture
- Industrie
- Construction
- Energie
- Transport
- **Administration**
- Commerce
- Social
- Services divers
- Finance

Habillage

- **Aucun nom**
- Principales villes
- Régions NUTS
- Coord. suisses (50km)
- Coord. suisses (10km)

Emplois dans l'agriculture

2000



© EPFL-Chôros/AJ08 **Sources:** OFS, INSEE, ISTAT, **Fond:** EuroBoundaryMap/MicroGIS/Chôros

Légende

25.2
12.5
6.4
2.9
0.1

Part des emplois dans l'agriculture, en %

Mise en classes: quantiles sur les valeurs non nulles

Thèmes

- **Agriculture**
- Industrie
- Construction
- Energie
- Transport
- Administration
- Commerce
- Social
- Services divers
- Finance

Habillage

- **Aucun nom**
- Principales villes
- Régions NUTS
- Coord. suisses (50km)
- Coord. suisses (10km)

Emplois dans le commerce et le tourisme

2000

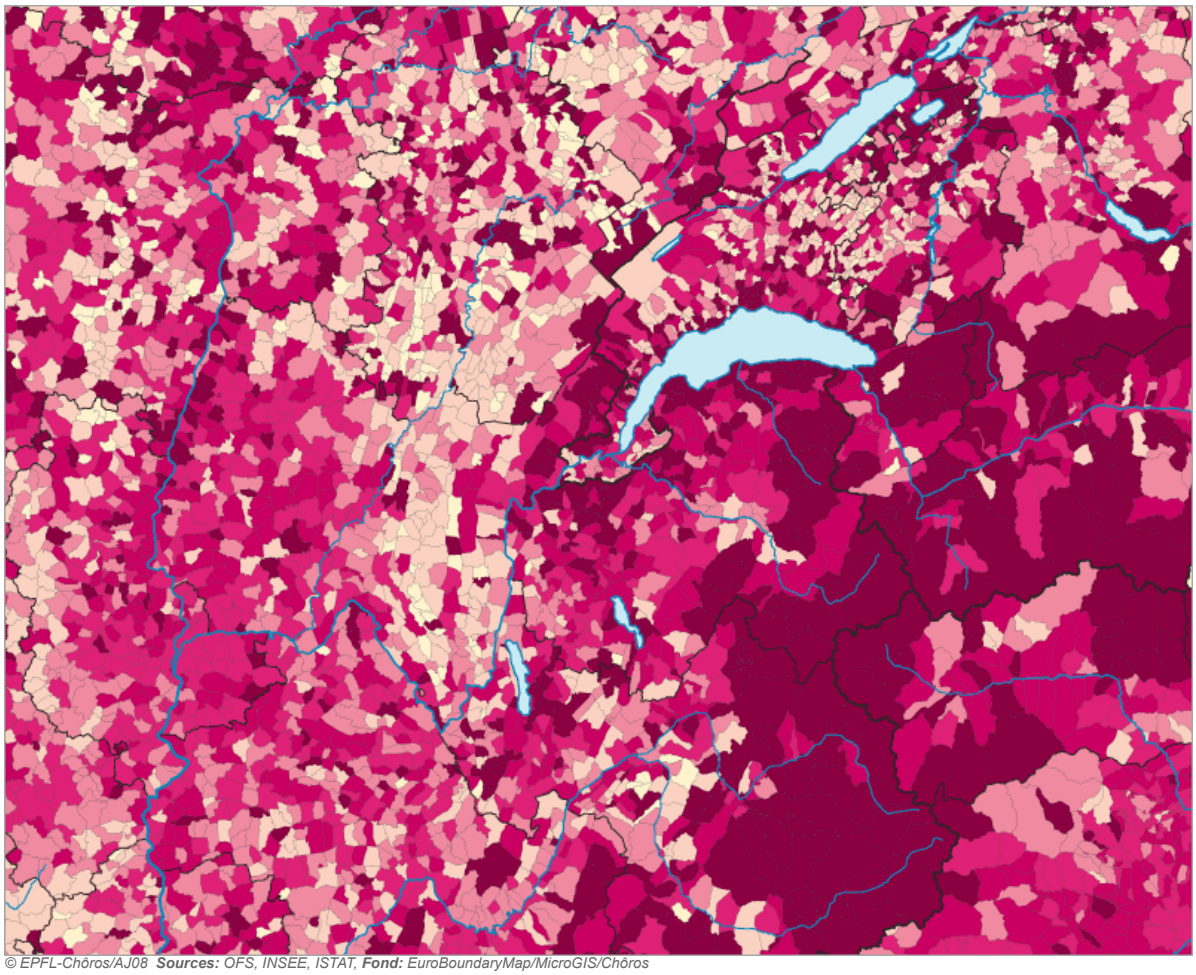

Légende

25.5
20.5
17.0
12.6
0.1

Part des emplois le commerce et le tourisme, en %

Mise en classes: quantiles sur les valeurs non nulles

Thèmes

- Agriculture
- Industrie
- Construction
- Energie
- Transport
- Administration
- **Commerce**
- Social
- Services divers
- Finance

Habillage

- **Aucun nom**
- Principales villes
- Régions NUTS
- Coord. suisses (50km)
- Coord. suisses (10km)

© EPFL-Chôros/AJ08 ***Sources:*** *OFS, INSEE, ISTAT,* ***Fond:*** *EuroBoundaryMap/MicroGIS/Chôros*

Emplois dans la construction

2000

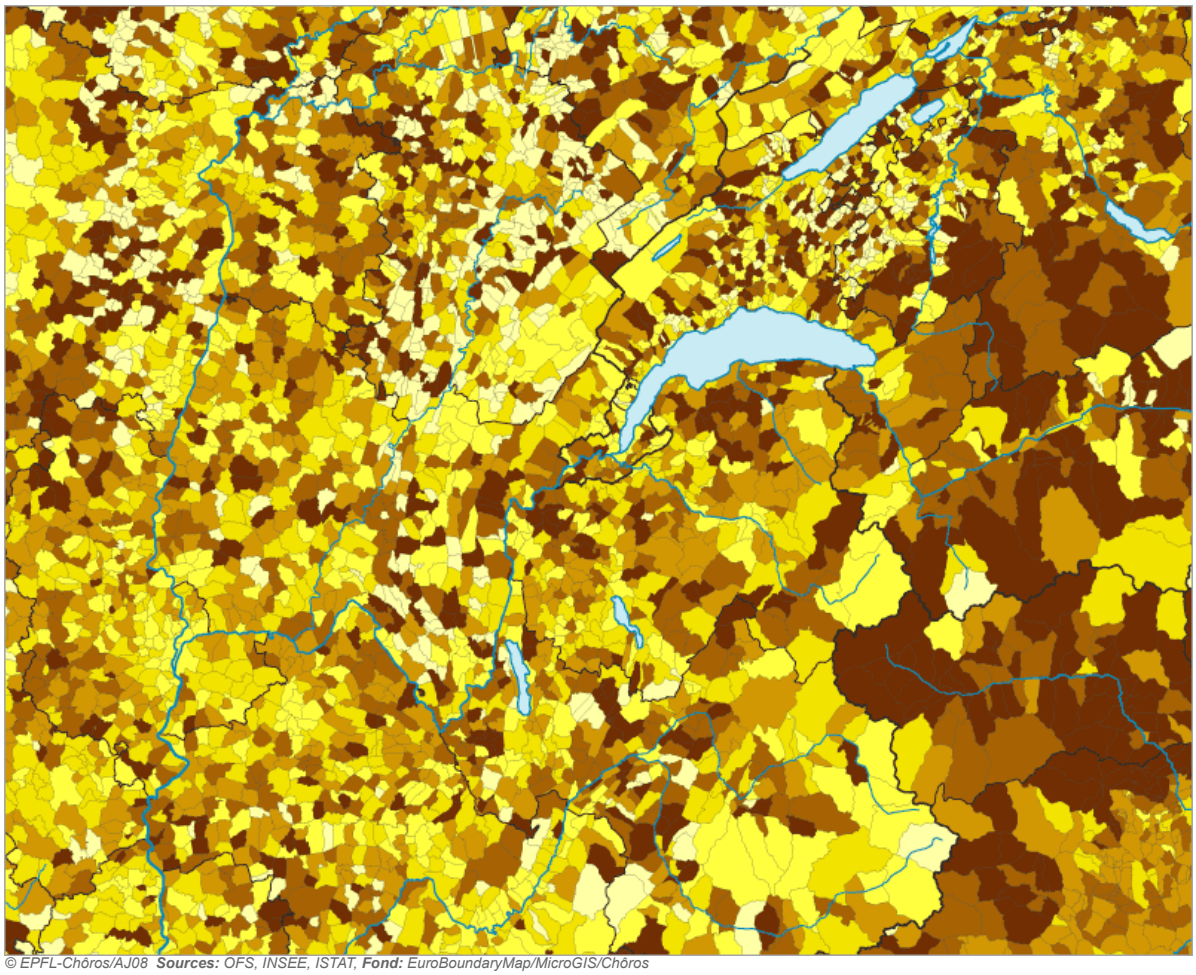

© EPFL-Chôros/AJ08 **Sources:** OFS, INSEE, ISTAT, **Fond:** EuroBoundaryMap/MicroGIS/Chôros

Légende

12.2
8.6
6.6
4.8
0.1

Part des emplois dans la construction, en %

Mise en classes: quantiles sur les valeurs non nulles

Thèmes

- Agriculture
- Industrie
- **Construction**
- Energie
- Transport
- Administration
- Commerce
- Social
- Services divers
- Finance

Habillage

- **Aucun nom**
- Principales villes
- Régions NUTS
- Coord. suisses (50km)
- Coord. suisses (10km)

Emplois dans la production et la distribution d'énergie 2000

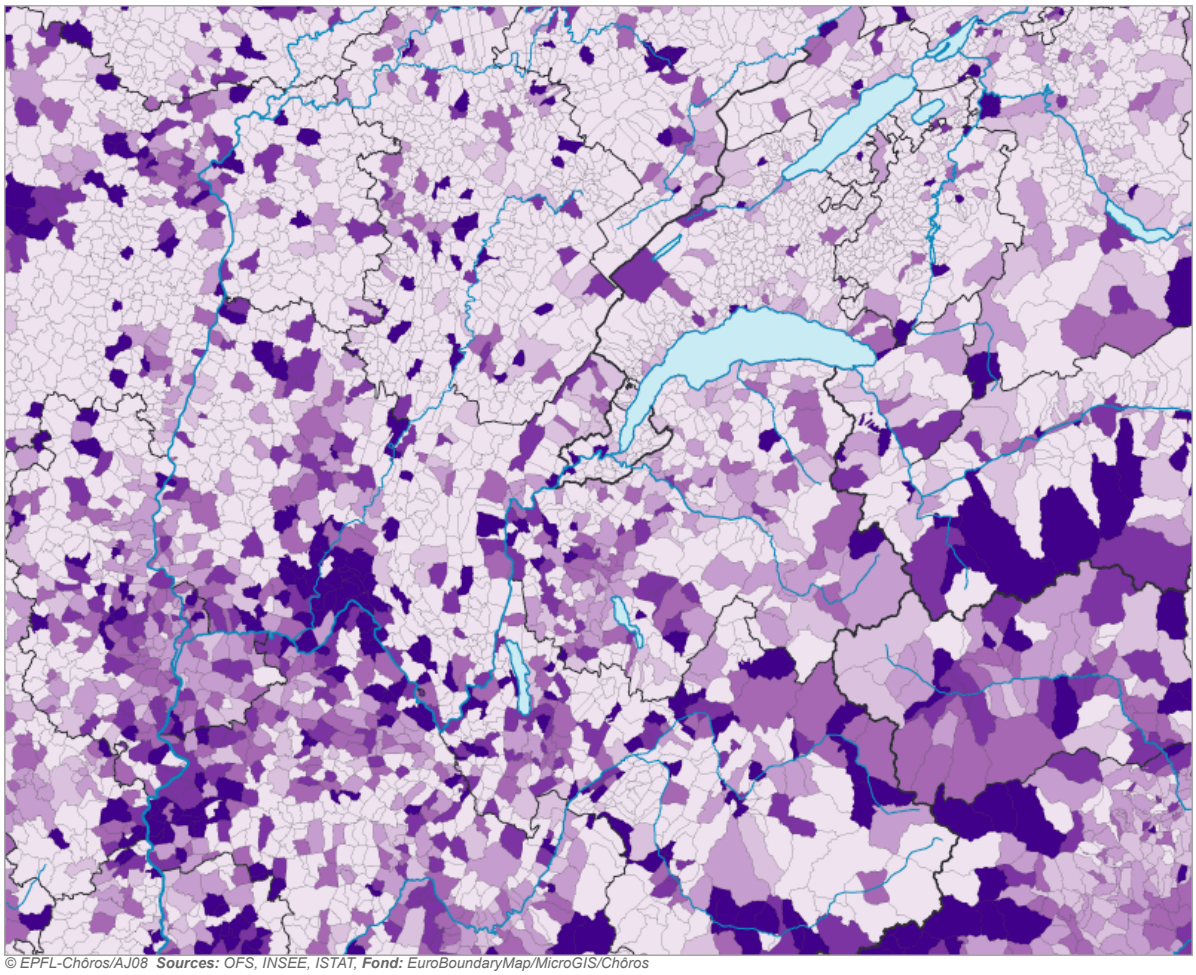

© EPFL-Chôros/AJ08 ***Sources:*** *OFS, INSEE, ISTAT,* ***Fond:*** *EuroBoundaryMap/MicroGIS/Chôros*

Légende

3.0
1.7
1.1
0.7
0.1

Part des emplois dans la production et la distribution d'énergie, en %

Mise en classes: quantiles sur les valeurs non nulles

Thèmes

- Agriculture
- Industrie
- Construction
- **Energie**
- Transport
- Administration
- Commerce
- Social
- Services divers
- Finance

Habillage

- **Aucun nom**
- Principales villes
- Régions NUTS
- Coord. suisses (50km)
- Coord. suisses (10km)

Emplois dans la finance

2000

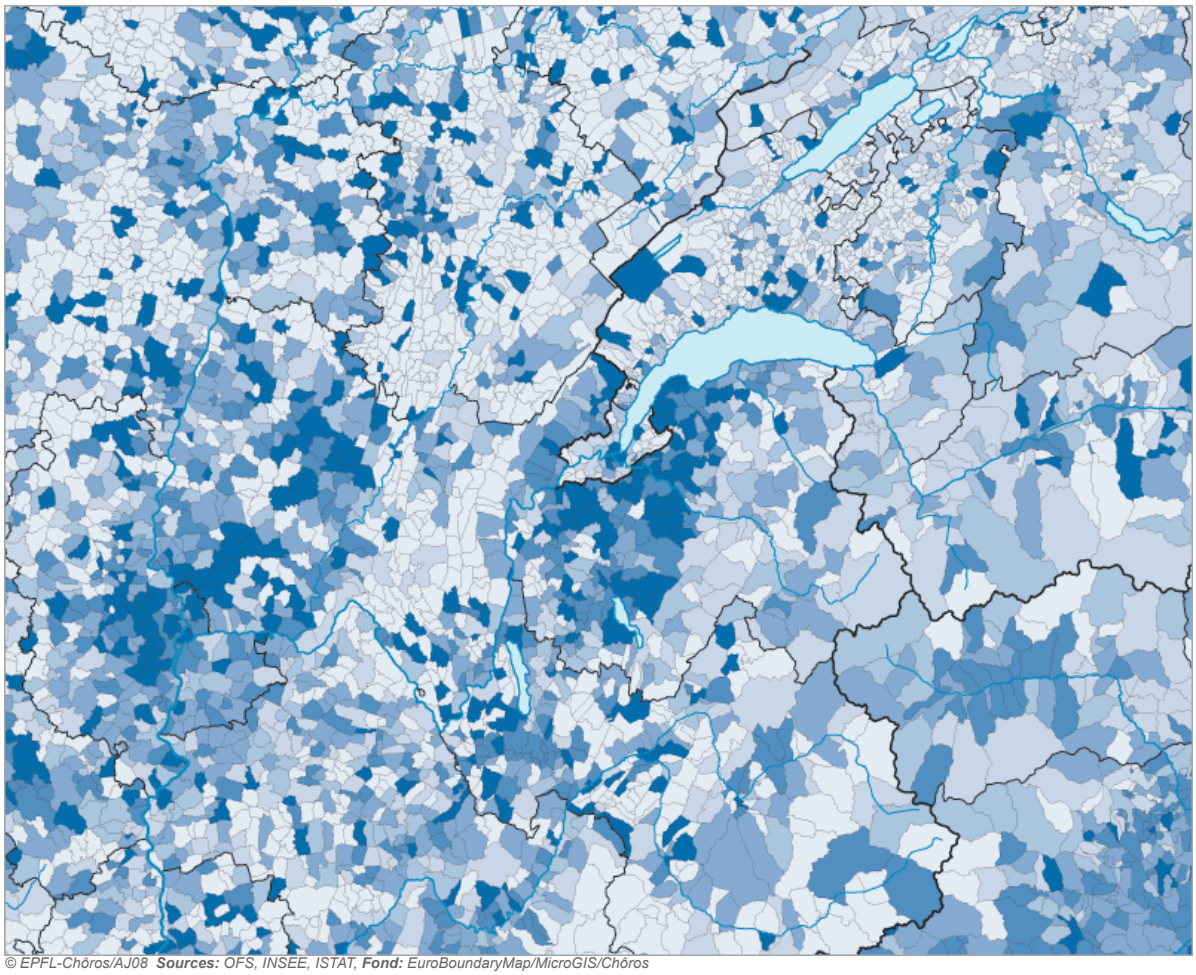

Légende

3.8
2.6
1.8
1.2
0.1

Part des emplois dans la finance, en %

Mise en classes: quantiles sur les valeurs non nulles

Thèmes

- Agriculture
- Industrie
- Construction
- Energie
- Transport
- Administration
- Commerce
- Social
- Services divers
- **Finance**

Habillage

- **Aucun nom**
- Principales villes
- Régions NUTS
- Coord. suisses (50km)
- Coord. suisses (10km)

© EPFL-Chôros/AJ08 ***Sources:*** *OFS, INSEE, ISTAT,* ***Fond:*** *EuroBoundaryMap/MicroGIS/Chôros*

Emlois dans l'immobilier, les services aux entreprises et aux particuliers 2000



Légende

12.9
9.5
6.9
4.2
0.1

Part des emplois dans l'immobilier, les services aux entreprises et aux particuliers, en %

Mise en classes: quantiles sur les valeurs non nulles

Thèmes

- Agriculture
- Industrie
- Construction
- Energie
- Transport
- Administration
- Commerce
- Social
- **Services divers**
- Finance

Habillage

- **Aucun nom**
- Principales villes
- Régions NUTS
- Coord. suisses (50km)
- Coord. suisses (10km)

© EPFL-Chôros/AJ08 ***Sources:*** *OFS, INSEE, ISTAT,* ***Fond:*** *EuroBoundaryMap/MicroGIS/Chôros*

Emplois dans la santé, l'éducation et l'action sociale

2000

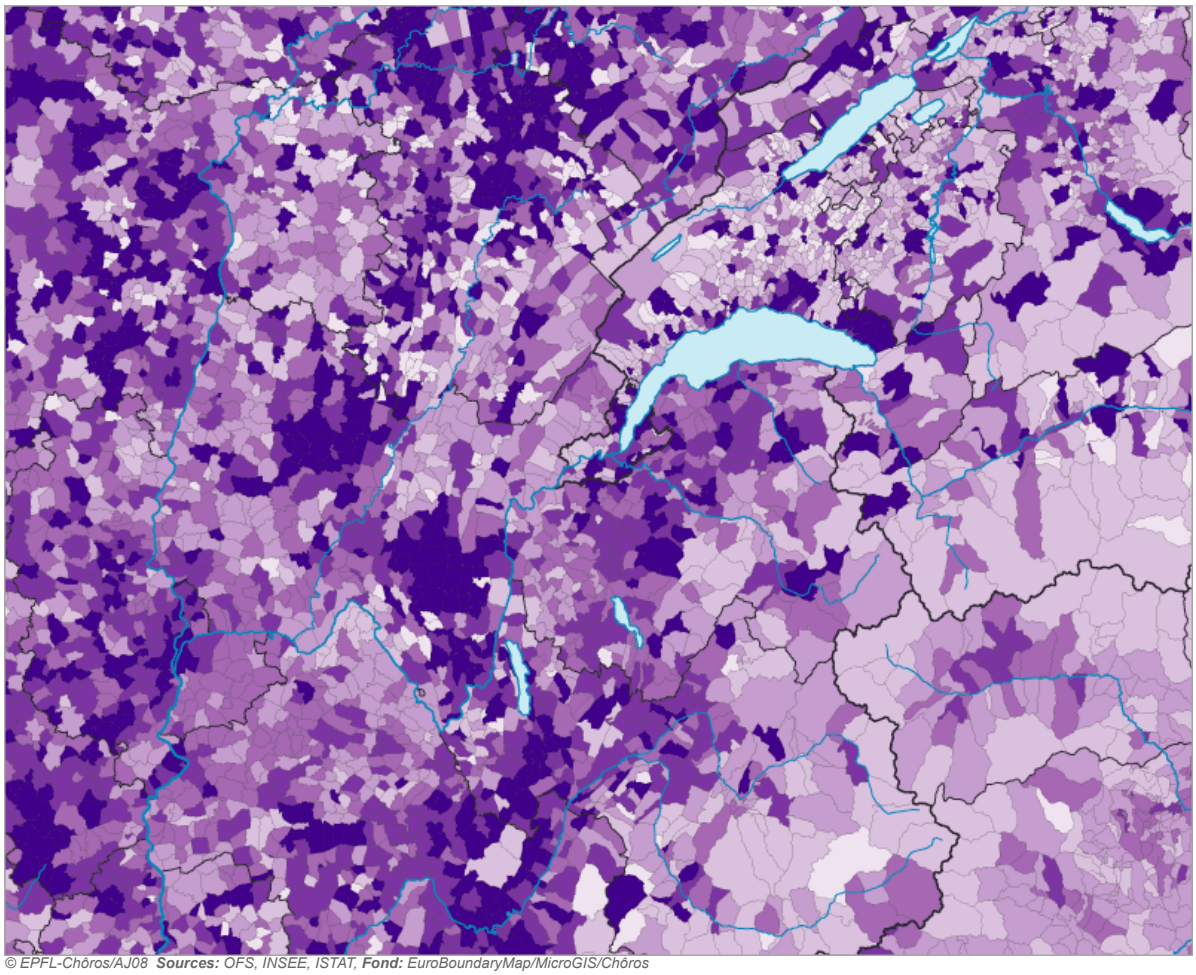

© EPFL-Chôros/AJ08 ***Sources:*** *OFS, INSEE, ISTAT,* ***Fond:*** *EuroBoundaryMap/MicroGIS/Chôros*

Légende

22.2
17.4
13.6
9.2
0.1

Part des emplois dans la santé, l'éducation et l'action sociale, en %

Mise en classes: quantiles sur les valeurs non nulles

Thèmes

- Agriculture
- Industrie
- Construction
- Energie
- Transport
- Administration
- Commerce
- **Social**
- Services divers
- Finance

Habillage

- **Aucun nom**
- Principales villes
- Régions NUTS
- Coord. suisses (50km)
- Coord. suisses (10km)

Emplois dans les transports

2000

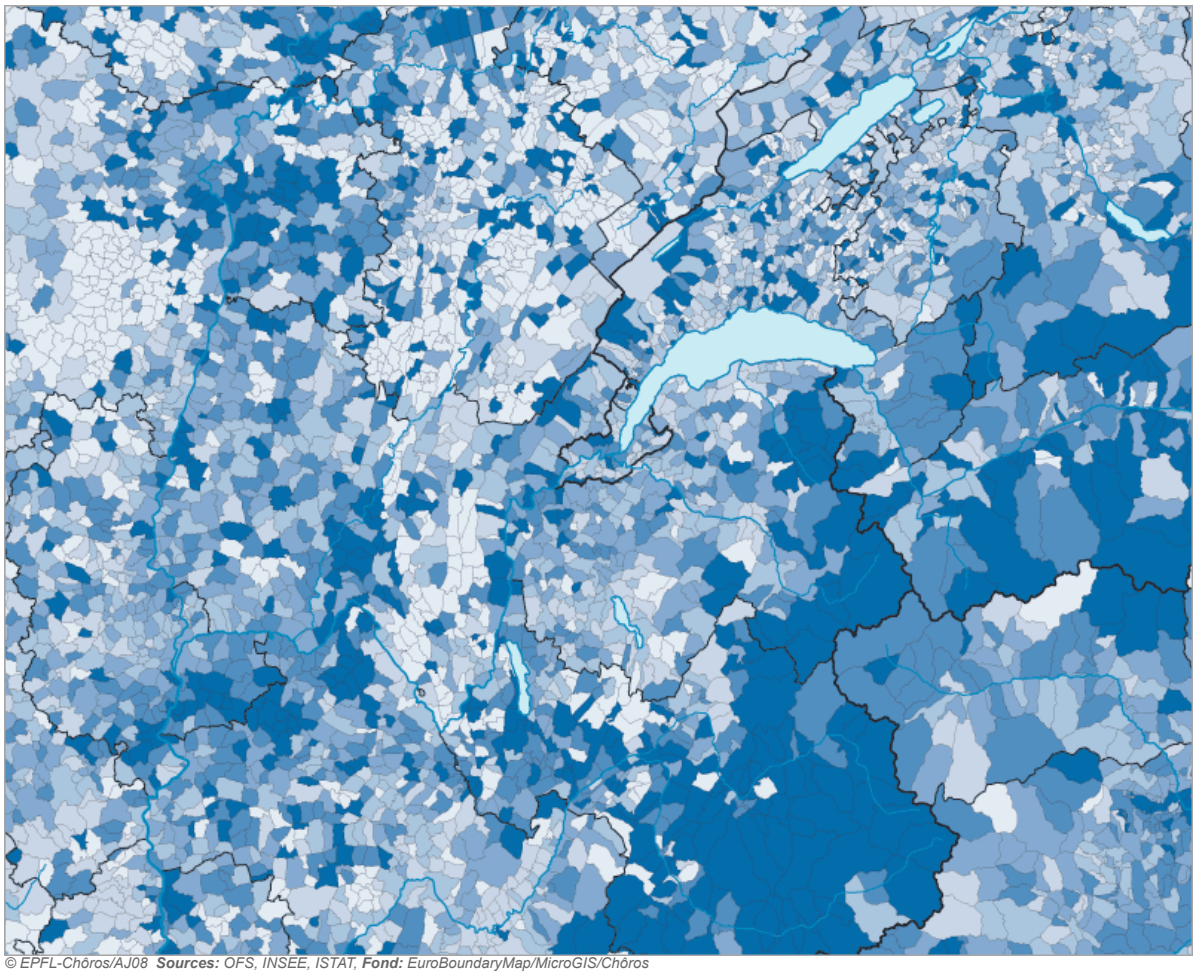

© EPFL-Chôros/AJ08 **Sources:** OFS, INSEE, ISTAT, **Fond:** EuroBoundaryMap/MicroGIS/Chôros

Légende

7.5
5.2
3.8
2.5
0.1

Part des emplois dans les transports, en %

Mise en classes: quantiles sur les valeurs non nulles

Thèmes

- Agriculture
- Industrie
- Construction
- Energie
- **Transport**
- Administration
- Commerce
- Social
- Services divers
- Finance

Habillage

- **Aucun nom**
- Principales villes
- Régions NUTS
- Coord. suisses (50km)
- Coord. suisses (10km)

Emplois dans l'administration publique

2000

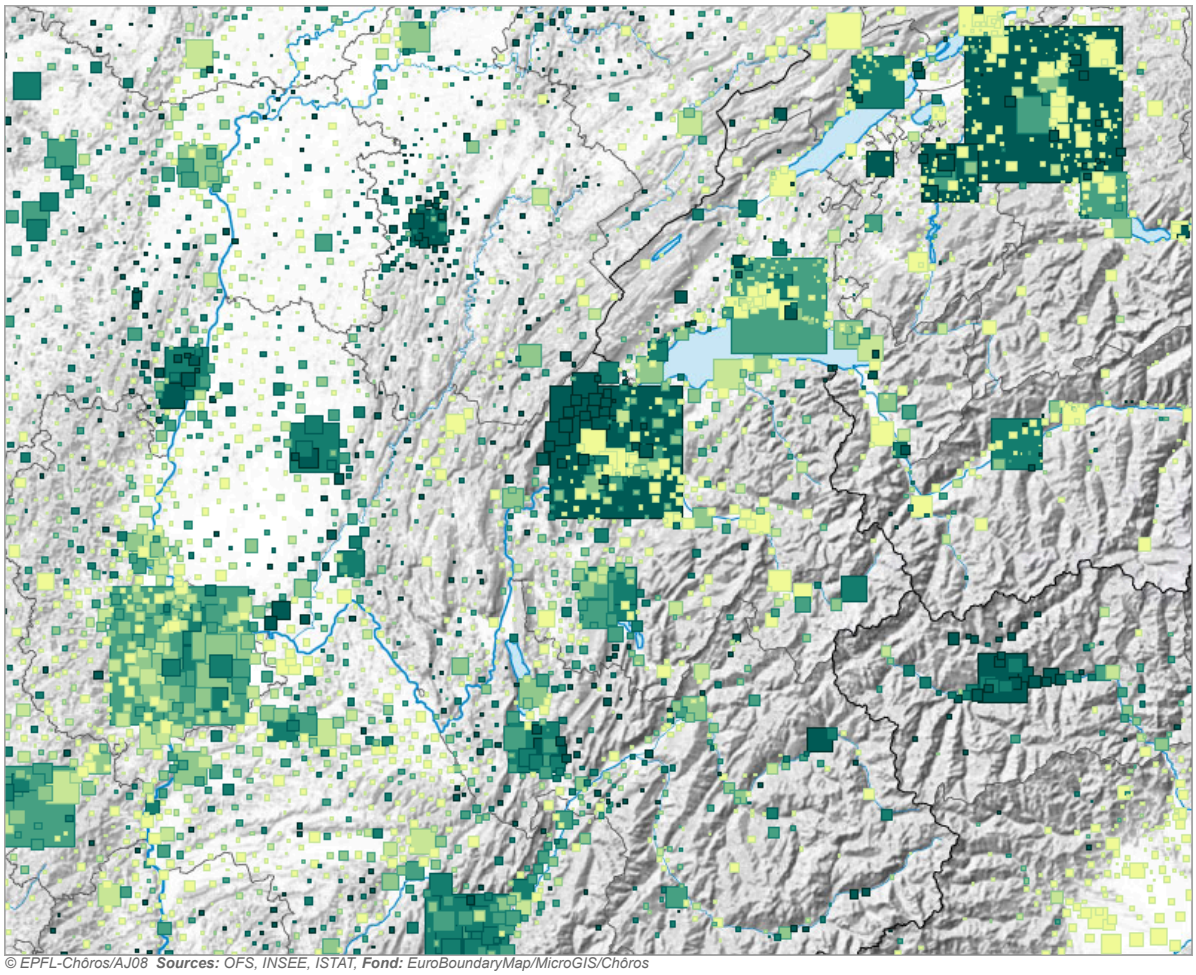

© EPFL-Chôros/AJ08 **Sources:** OFS, INSEE, ISTAT, **Fond:** EuroBoundaryMap/MicroGIS/Chôros

Légende

11.7
8.5
6.4
4.2
0.1

Part des emplois dans l'administration publique, en %



Emplois dans l'administration publique

Thèmes

- Agriculture
- Industrie
- Construction
- Energie
- Transport
- **Administration**
- Commerce
- Social
- Services divers
- Finance

Habillage

- **Aucun nom**
- Principales villes
- Régions NUTS
- Coord. suisses (50km)
- Coord. suisses (10km)
- Masquer le relief

Emplois dans l'agriculture

2000

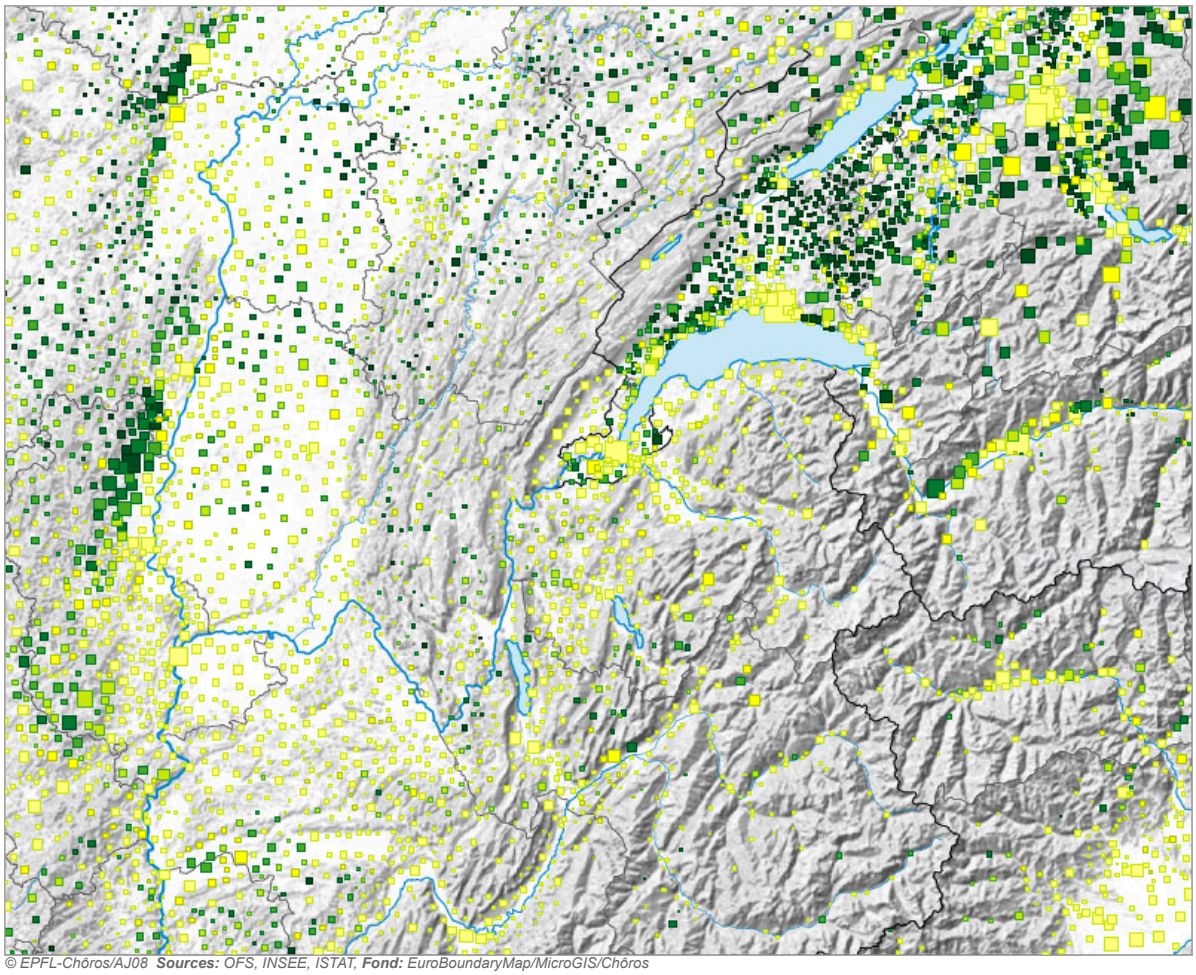

Légende

25.2
12.5
6.4
2.9
0.1

Part des emplois dans l'agriculture, en %

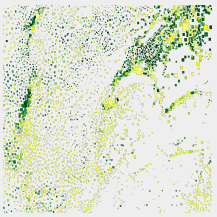

Emplois dans l'agriculture

Thèmes

- **Agriculture**
- Industrie
- Construction
- Energie
- Transport
- Administration
- Commerce
- Social
- Services divers
- Finance

Habillage

- **Aucun nom**
- Principales villes
- Régions NUTS
- Coord. suisses (50km)
- Coord. suisses (10km)
- Masquer le relief

© EPFL-Chôros/AJ08 ***Sources:*** *OFS, INSEE, ISTAT,* ***Fond:*** *EuroBoundaryMap/MicroGIS/Chôros*

Emplois dans le commerce et le tourisme

2000

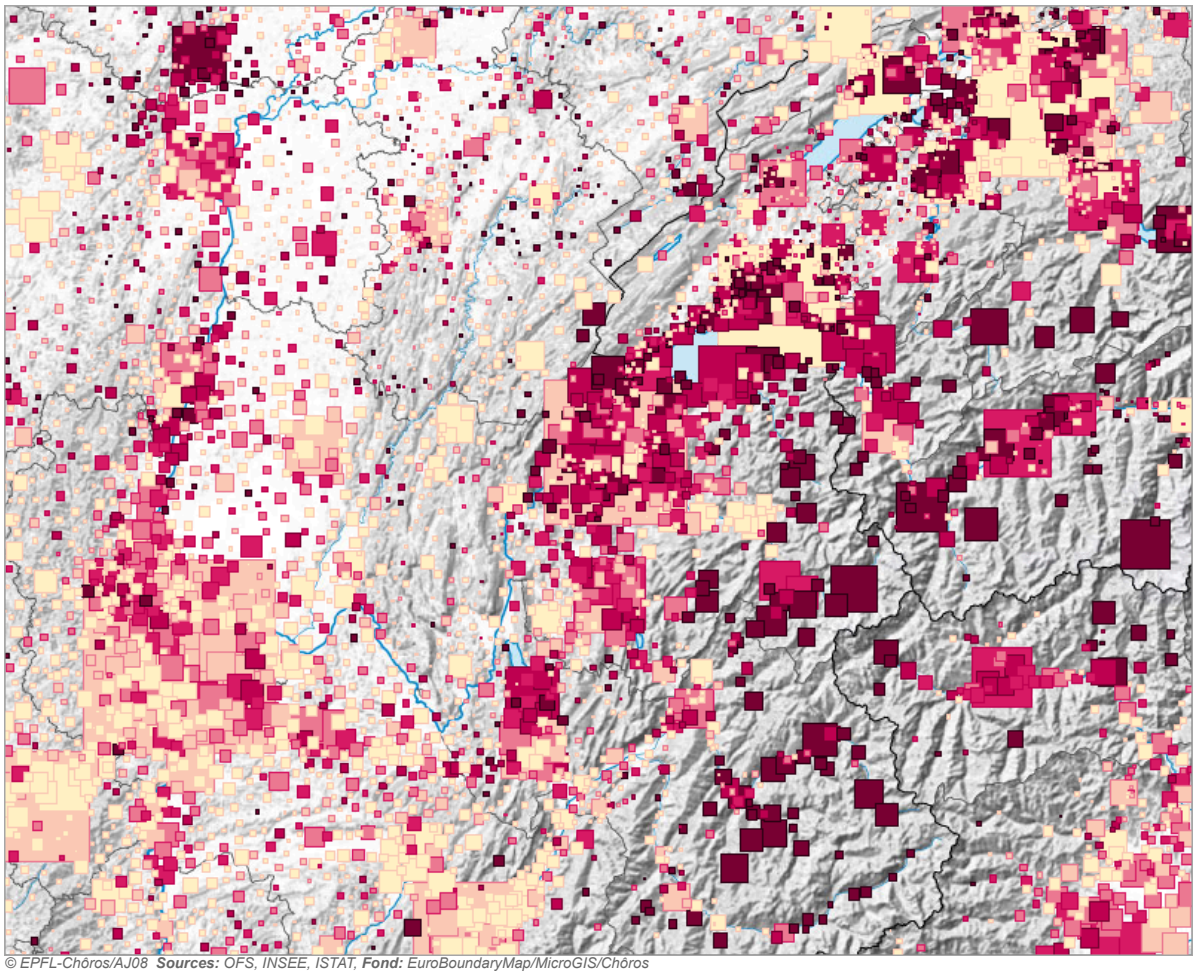

© EPFL-Chôros/AJ08 ***Sources:*** *OFS, INSEE, ISTAT,* ***Fond:*** *EuroBoundaryMap/MicroGIS/Chôros*

Légende

25.5
20.5
17.0
12.6
0.1

Part des emplois le commerce et le tourisme, en %

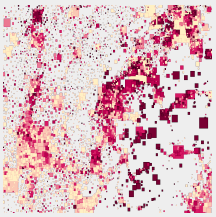

Emplois dans le commerce et le tourisme

Thèmes

- Agriculture
- Industrie
- Construction
- Energie
- Transport
- Administration
- **Commerce**
- Social
- Services divers
- Finance

Habillage

- **Aucun nom**
- Principales villes
- Régions NUTS
- Coord. suisses (50km)
- Coord. suisses (10km)
- Masquer le relief

Emplois dans la construction

2000

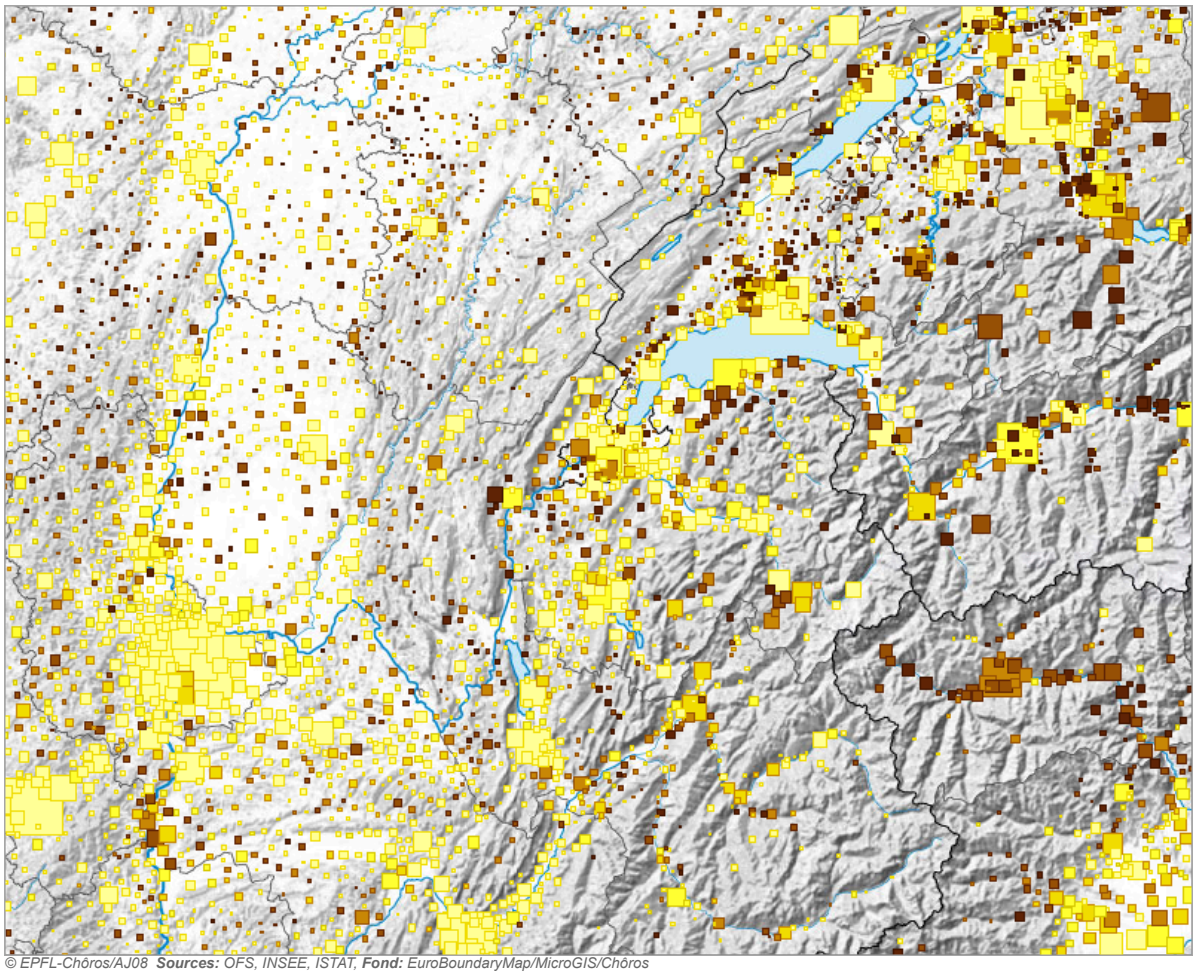

Légende

12.2
8.6
6.6
4.8
0.1

Part des emplois dans la construction, en %

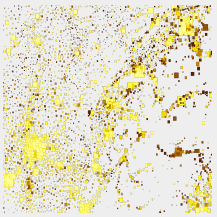

Emplois dans la construction

Thèmes

- Agriculture
- Industrie
- **Construction**
- Energie
- Transport
- Administration
- Commerce
- Social
- Services divers
- Finance

Habillage

- **Aucun nom**
- Principales villes
- Régions NUTS
- Coord. suisses (50km)
- Coord. suisses (10km)
- Masquer le relief

© EPFL-Chôros/AJ08 ***Sources:*** *OFS, INSEE, ISTAT,* ***Fond:*** *EuroBoundaryMap/MicroGIS/Chôros*

Emplois dans la production et la distribution d'énergie

2000

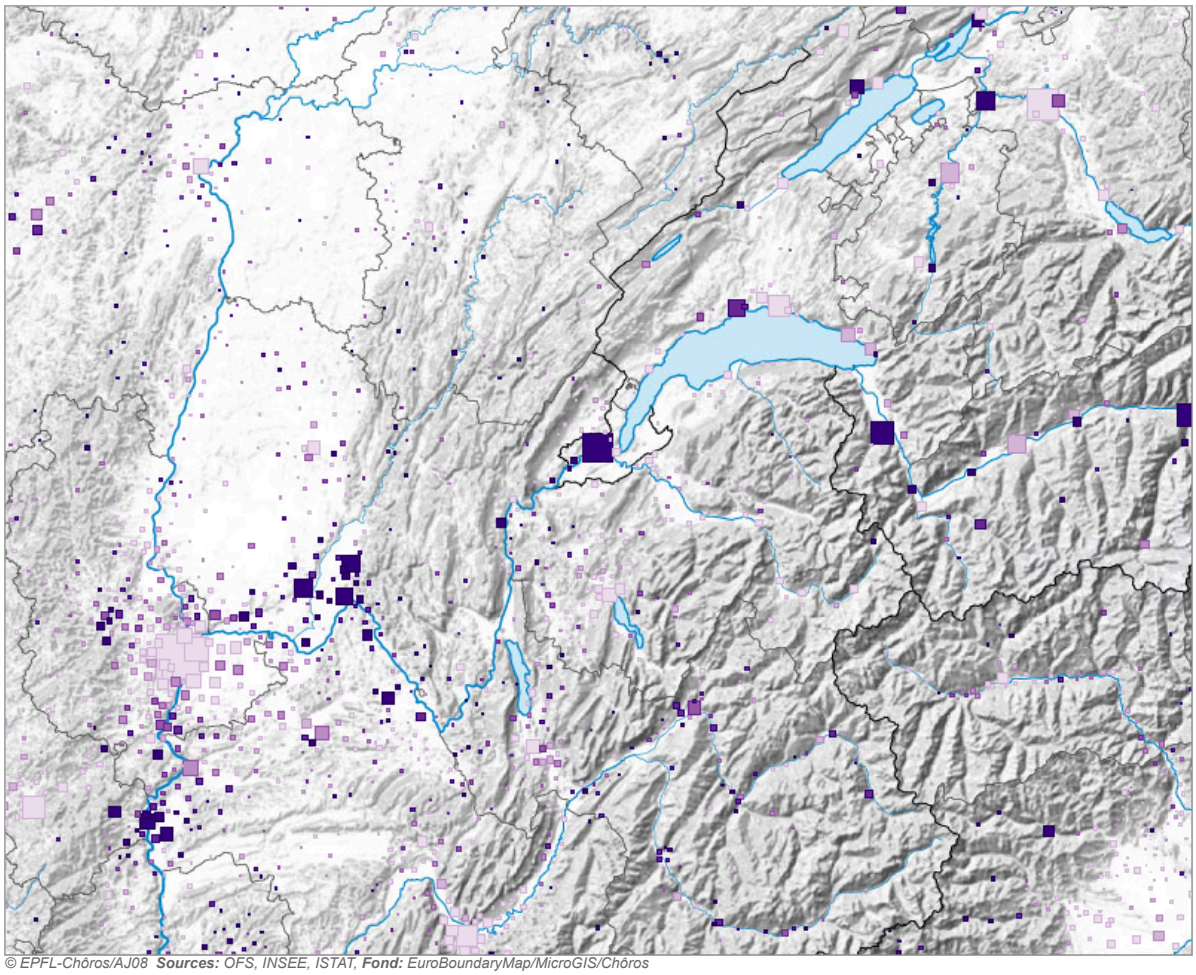

© EPFL-Chôros/AJ08 ***Sources:*** *OFS, INSEE, ISTAT,* ***Fond:*** *EuroBoundaryMap/MicroGIS/Chôros*

Légende

3.0
1.7
1.1
0.7
0.1

Part des emplois dans la production et la distribution d'énergie, en %

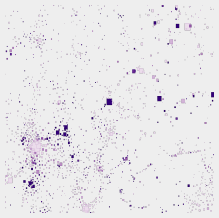

Emplois dans la production et la distribution d'énergie

Thèmes

- Agriculture
- Industrie
- Construction
- **Energie**
- Transport
- Administration
- Commerce
- Social
- Services divers
- Finance

Habillage

- **Aucun nom**
- Principales villes
- Régions NUTS
- Coord. suisses (50km)
- Coord. suisses (10km)
- Masquer le relief

Emplois dans la finance

2000

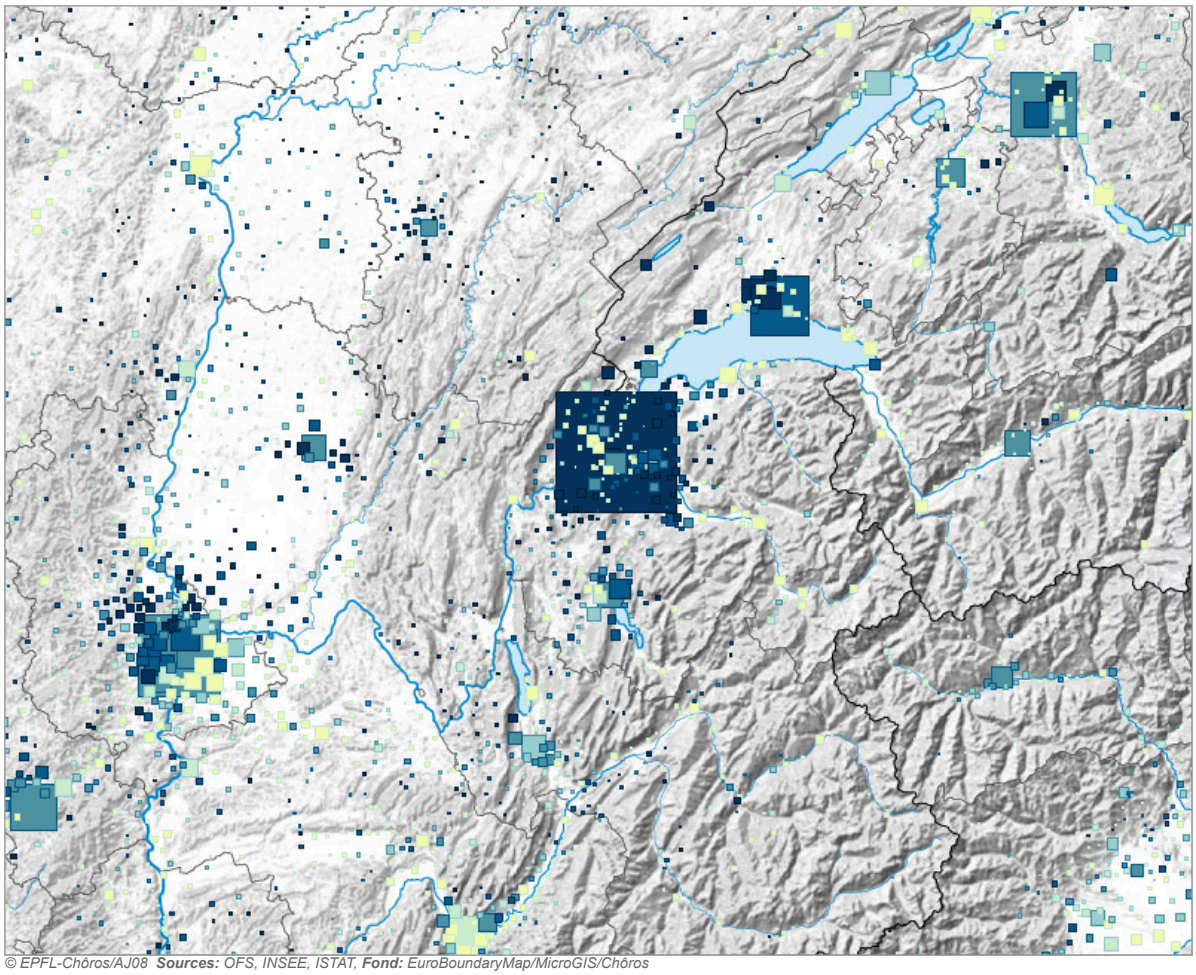

© EPFL-Chôros/AJ08 **Sources:** OFS, INSEE, ISTAT, **Fond:** EuroBoundaryMap/MicroGIS/Chôros

Légende

3.8
2.6
1.8
1.2
0.1

Part des emplois dans la finance, en %

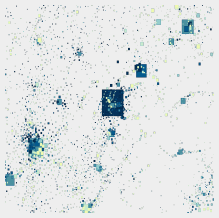

Emplois dans la finance

Thèmes

- Agriculture
- Industrie
- Construction
- Energie
- Transport
- Administration
- Commerce
- Social
- Services divers
- **Finance**

Habillage

- **Aucun nom**
- Principales villes
- Régions NUTS
- Coord. suisses (50km)
- Coord. suisses (10km)
- Masquer le relief

Emlois dans l'immobilier, les services aux entreprises et aux particuliers 2000

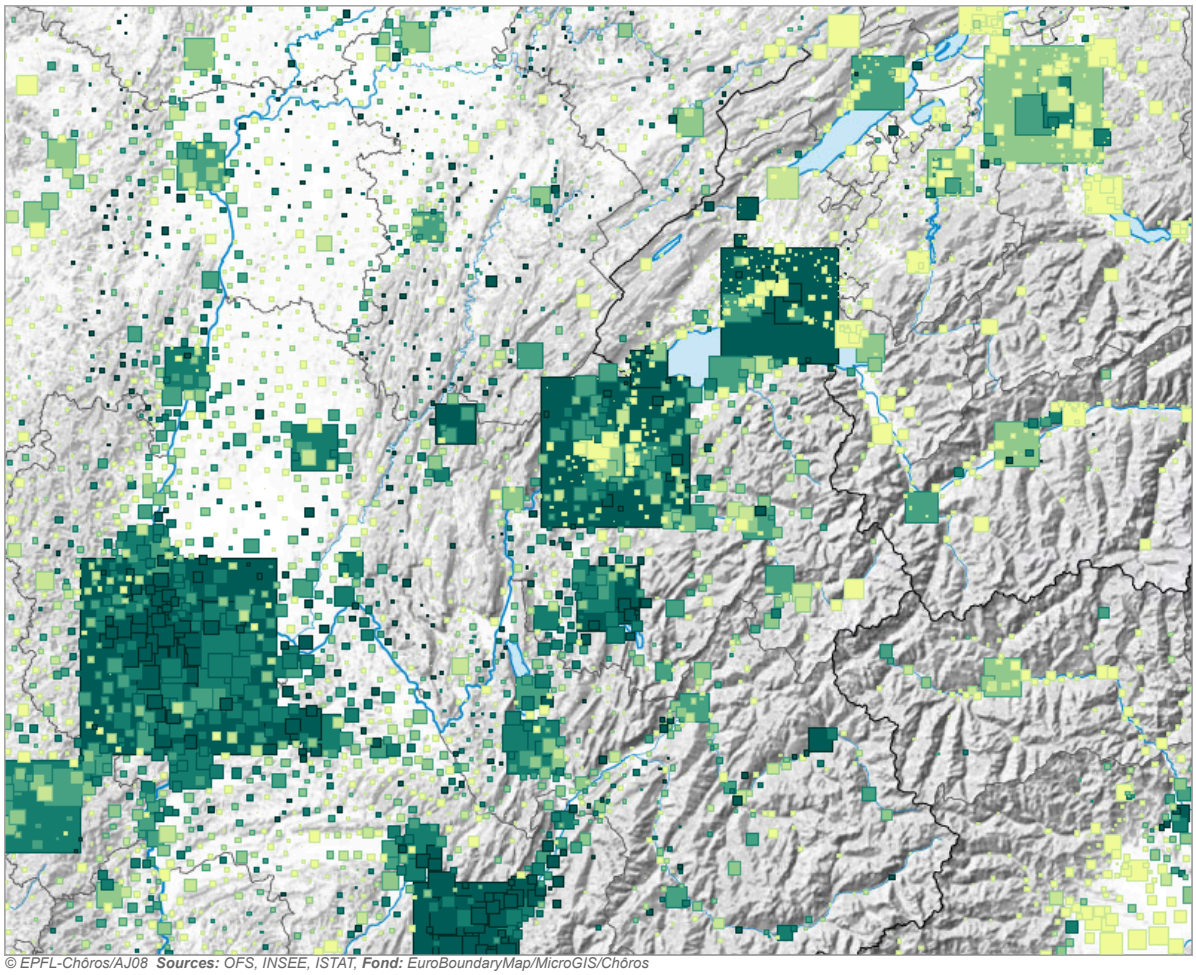

© EPFL-Chôros/AJ08 **Sources:** OFS, INSEE, ISTAT, **Fond:** EuroBoundaryMap/MicroGIS/Chôros

Légende

12.9
9.5
6.9
4.2
0.1

Part des emplois dans l'immobilier, les services aux entreprises et aux particuliers, en %

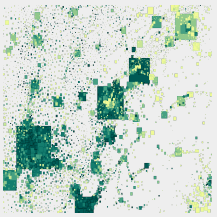

Emlois dans l'immobilier, les services aux entreprises et aux particulier

Thèmes

- Agriculture
- Industrie
- Construction
- Energie
- Transport
- Administration
- Commerce
- Social
- **Services divers**
- Finance

Habillage

- **Aucun nom**
- Principales villes
- Régions NUTS
- Coord. suisses (50km)
- Coord. suisses (10km)
- Masquer le relief

Emplois dans l'industrie

2000

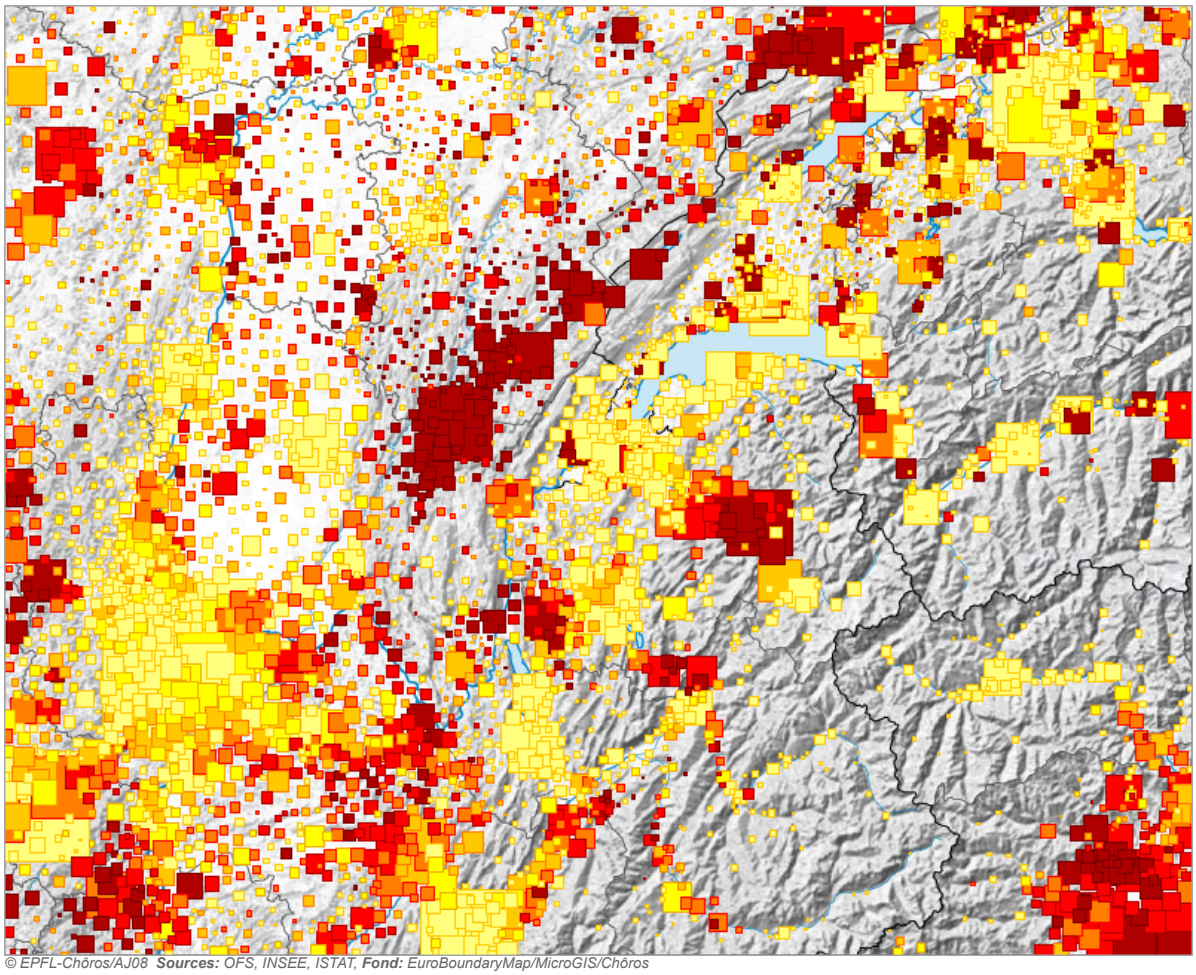

© EPFL-Chôros/AJ08 **Sources:** OFS, INSEE, ISTAT, **Fond:** EuroBoundaryMap/MicroGIS/Chôros

Légende

32.2
24.3
18.2
11.4
0.1

Part des emplois dans l'industrie, en %

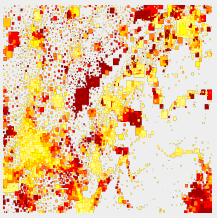

Emplois dans l'industrie

Thèmes

- Agriculture
- **Industrie**
- Construction
- Energie
- Transport
- Administration
- Commerce
- Social
- Services divers
- Finance

Habillage

- **Aucun nom**
- Principales villes
- Régions NUTS
- Coord. suisses (50km)
- Coord. suisses (10km)
- Masquer le relief

Emplois dans la santé, l'éducation et l'action sociale 2000

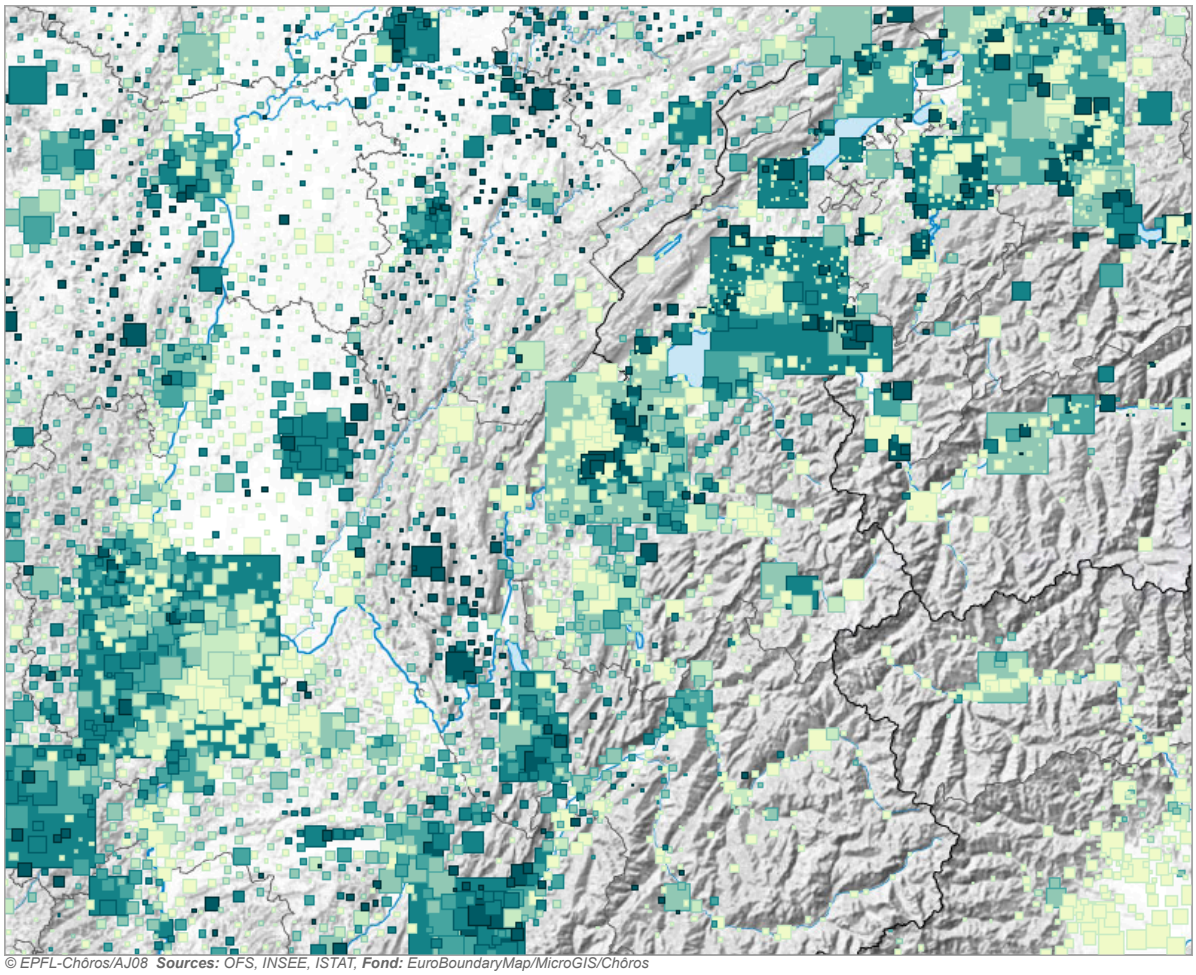

Légende

22.2
17.4
13.6
9.2
0.1

Part des emplois dans la santé, l'éducation et l'action sociale, en %

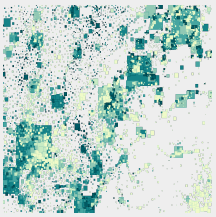

Emplois dans la santé, l'éducation et l'action sociale

Thèmes

- Agriculture
- Industrie
- Construction
- Energie
- Transport
- Administration
- Commerce
- **Social**
- Services divers
- Finance

Habillage

- **Aucun nom**
- Principales villes
- Régions NUTS
- Coord. suisses (50km)
- Coord. suisses (10km)
- Masquer le relief

© EPFL-Chôros/AJ08 ***Sources:*** *OFS, INSEE, ISTAT,* ***Fond:*** *EuroBoundaryMap/MicroGIS/Chôros*

Emplois dans les transports

2000

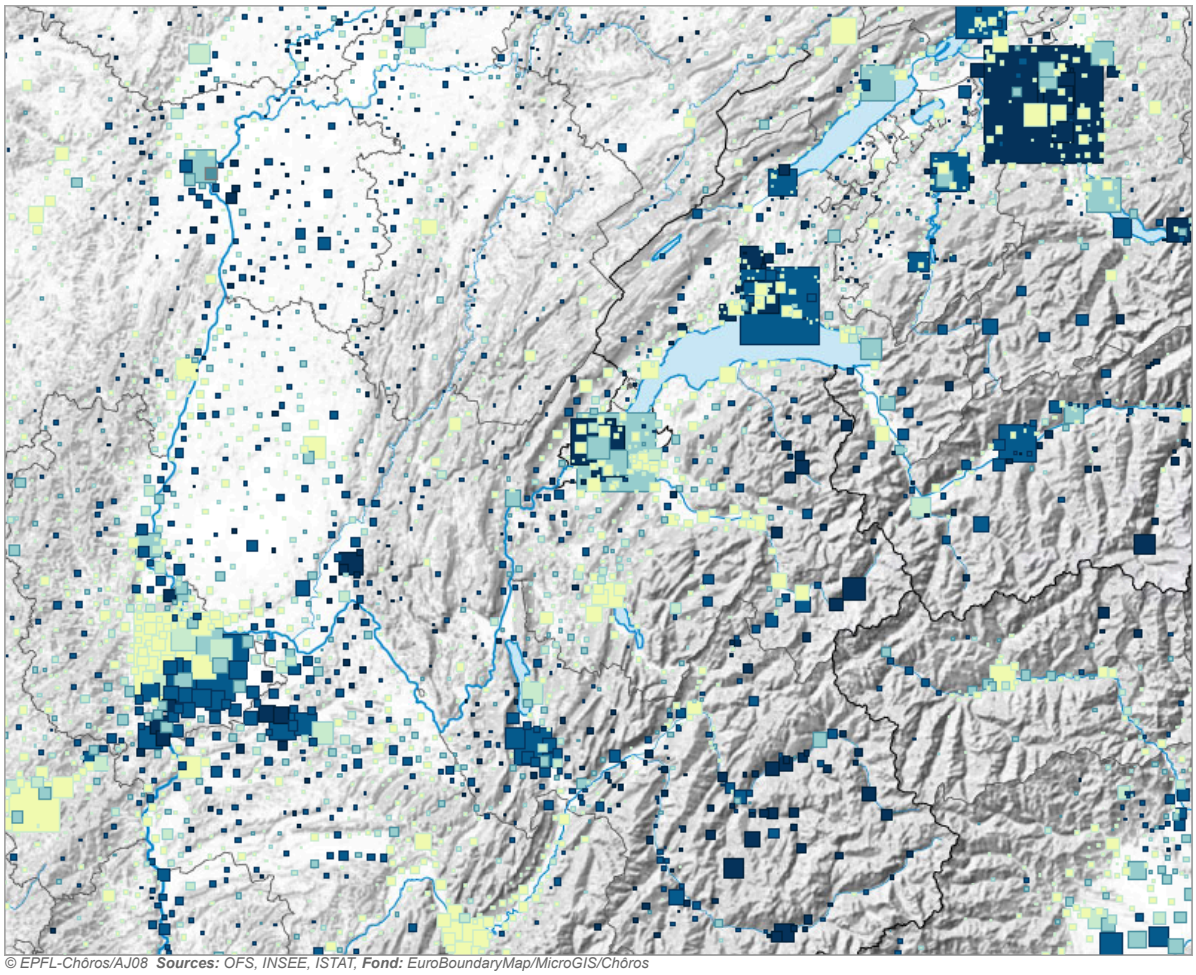

© EPFL-Chôros/AJ08 **Sources:** OFS, INSEE, ISTAT, **Fond:** EuroBoundaryMap/MicroGIS/Chôros

Légende

7.5
5.2
3.8
2.5
0.1

Part des emplois dans les transports, en %

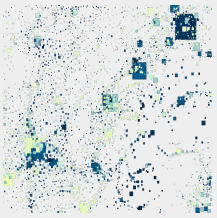

Emplois dans les transports

Thèmes

- Agriculture
- Industrie
- Construction
- Energie
- **Transport**
- Administration
- Commerce
- Social
- Services divers
- Finance

Habillage

- **Aucun nom**
- Principales villes
- Régions NUTS
- Coord. suisses (50km)
- Coord. suisses (10km)
- Masquer le relief